

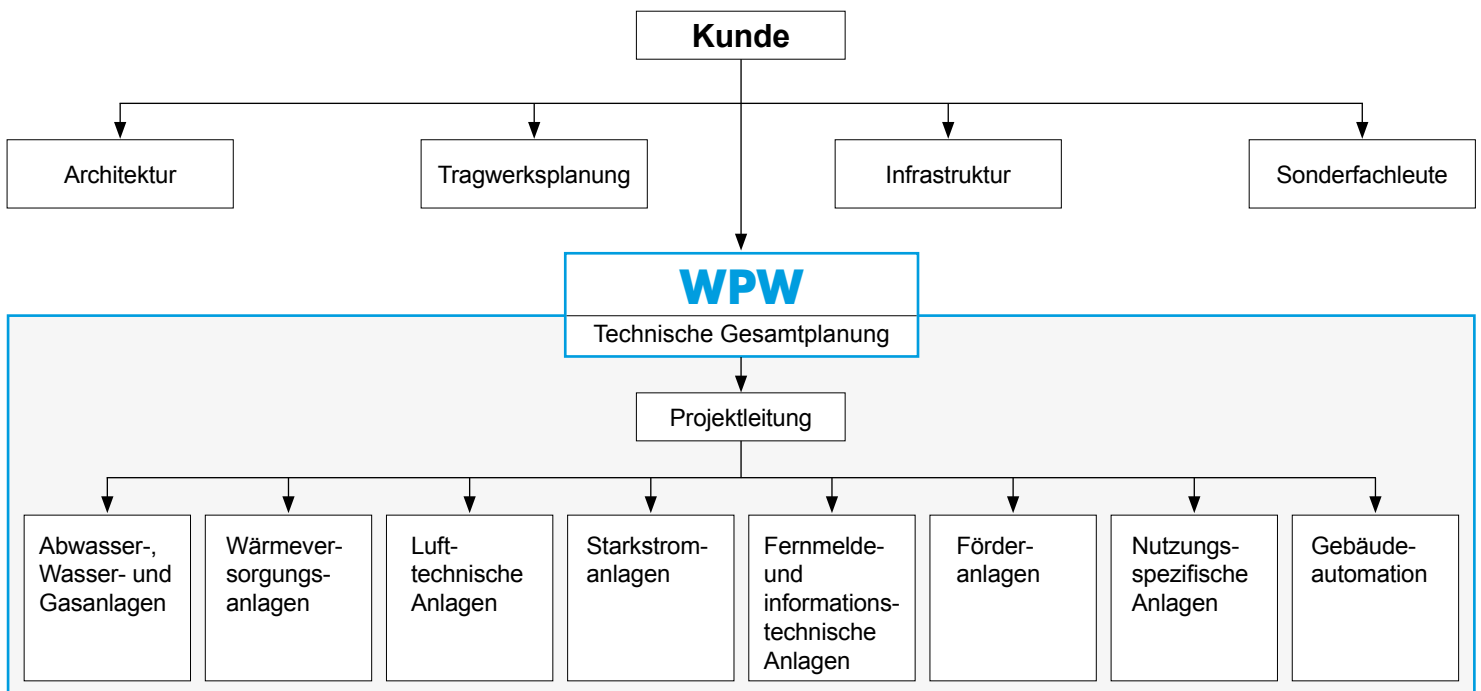

## Technische Gesamtplanung - Alle Anlagengruppen aus einer Hand

Bei der Realisierung von Bauprojekten gewinnen Technische Ausrüstung und Elektrotechnik immer mehr an Bedeutung, dabei sind zahlreiche Anlagengruppen zu berücksichtigen. Dies führt zu komplexen Strukturen und zahlreichen Schnittstellen. Wir sind in der Lage, die Ingenieurleistungen für alle Anlagengruppen anzubieten. Dies vereinfacht die Aufbauorganisation wesentlich und reduziert die Schnittstellen deutlich:



### Ansprechpartner:

Dr.-Ing. Gernot Heit (BNB-Auditor):

[g.heit@wpw.de](mailto:g.heit@wpw.de)

Tel. 0151/29 25 09 02

Dipl.-Ing. Martin Wunn:

[m.wunn@wpw.de](mailto:m.wunn@wpw.de)

Tel. 0151/29 25 09 46

Dipl.-Ing.(FH) Peter Hau, M.Sc. (DGNB-Auditor):

[p.hau@wpw.de](mailto:p.hau@wpw.de)

Tel. 0151/29 25 09 91