

Generalfachplanung - Alle Ingenieurleistungen aus einer Hand

Bei der Realisierung von Bauprojekten sind zahlreiche Beteiligte einzubinden. Dies führt zu komplexen Strukturen und zahlreichen Schnittstellen. Wir sind in der Lage, alle Ingenieurleistungen aus einer Hand anzubieten. Dies vereinfacht die Aufbauorganisation wesentlich und reduziert die Schnittstellen deutlich:

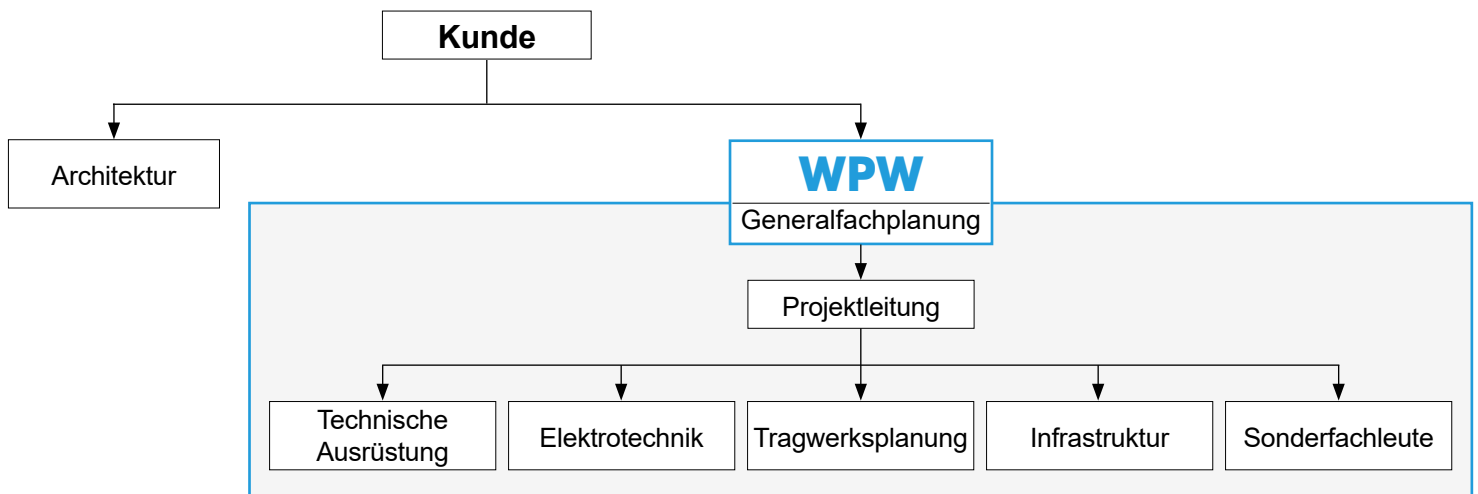

Nutzen für den Kunden:

- Erhebliche Aufwandsreduzierung (nur ein verantwortlicher Ansprech-, Vertrags- und Haftungspartner)
- Einsatz eigener Mitarbeiter mit Fähigkeiten zur integralen Planung

Ansprechpartner:

Dipl.-Ing. Dirk Karthein:

d.karthein@wpw.de

Tel. 0151/29 25 09 16

Dipl.-Ing. Martin Wunn:

m.wunn@wpw.de

Tel. 0151/29 25 09 46

Dipl.-Ing.(FH) Peter Hau, M. Sc. (DGNB-Auditor):

p.hau@wpw.de

Tel. 0151/29 25 09 91

WPW - GEMEINSAM ZUKUNFT GESTALTEN

Ganzheitliches
Denken
von Anfang an

WPW

Ihr Partner für das Bauen der Zukunft